

**Schnitt**

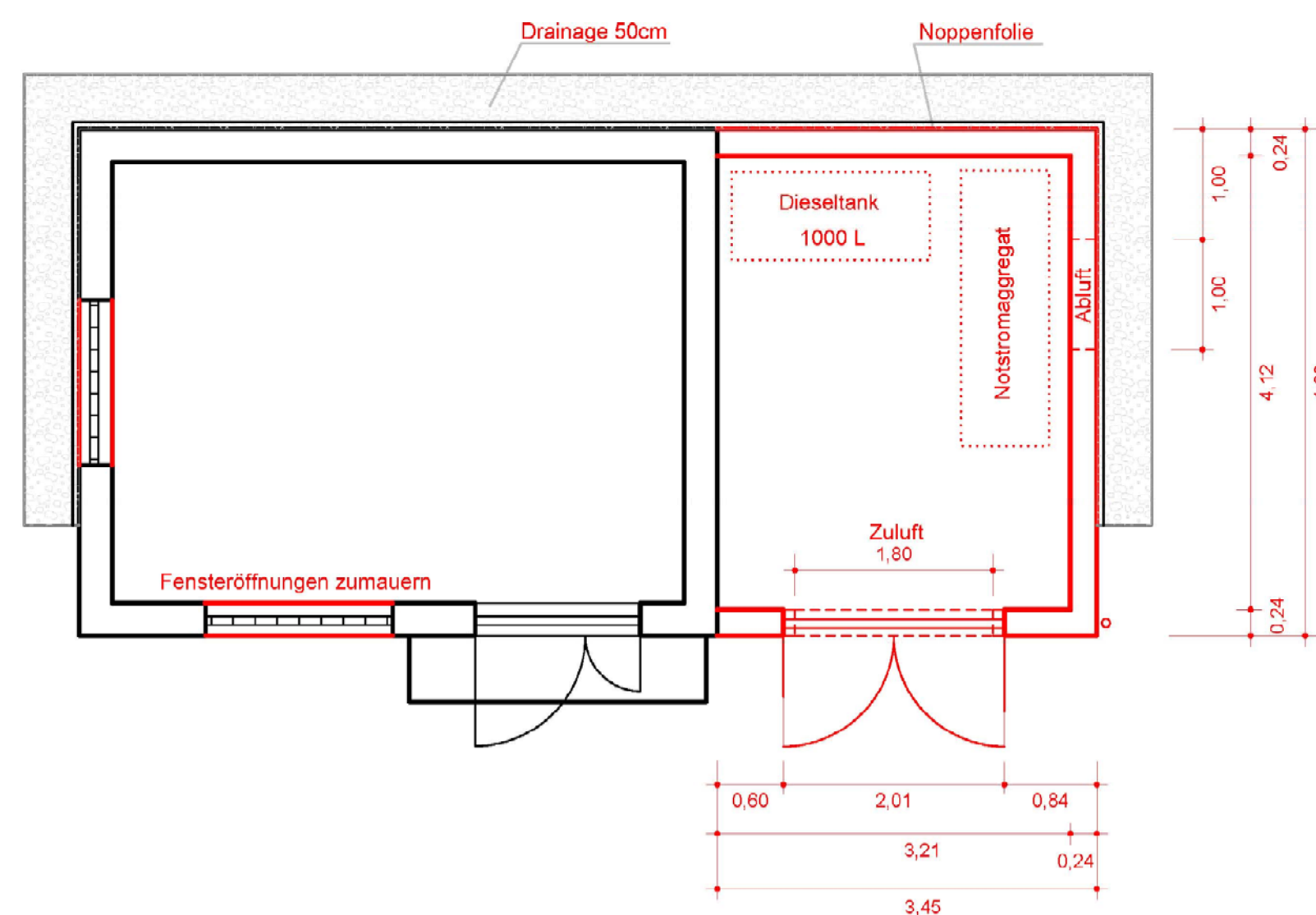

**Grundriß**

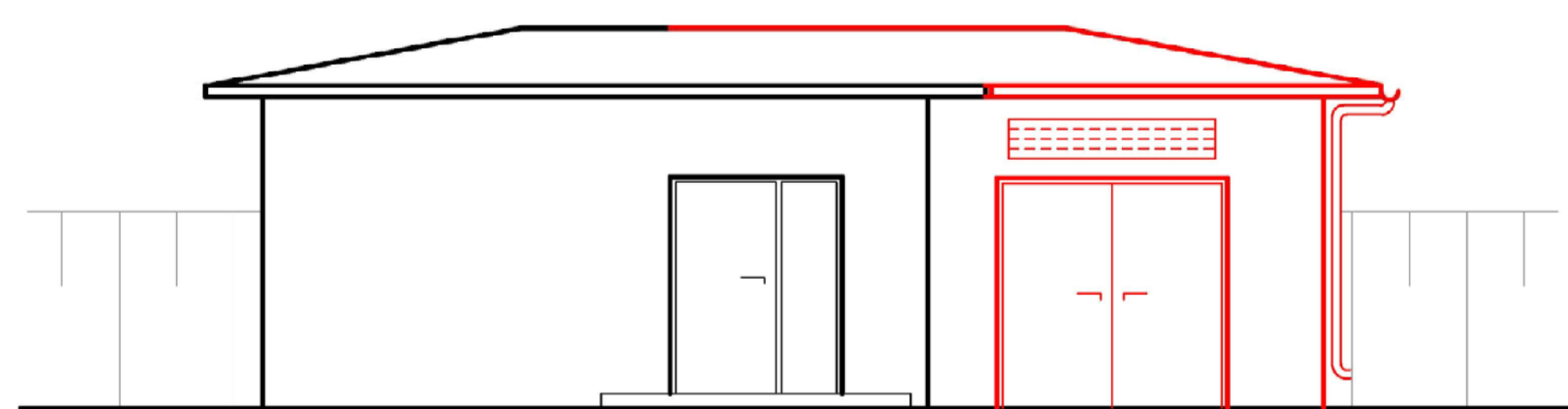

**Süd - Ansicht**

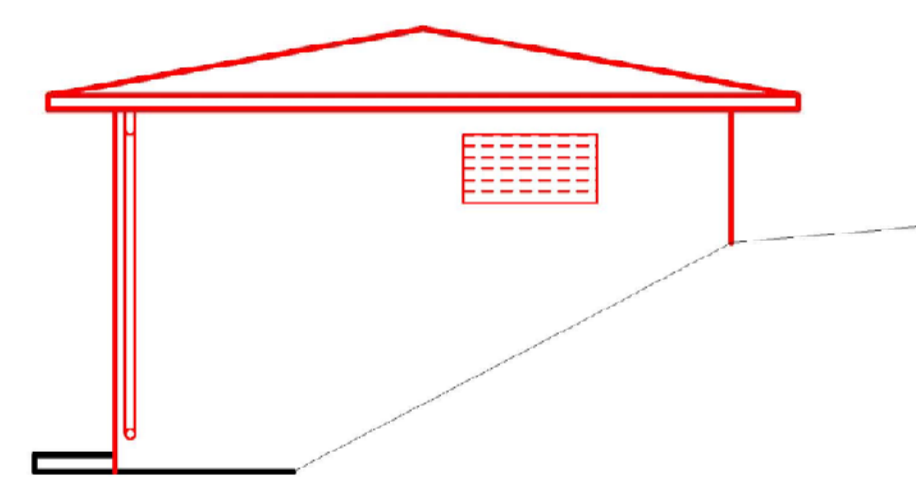

**Ost - Ansicht**

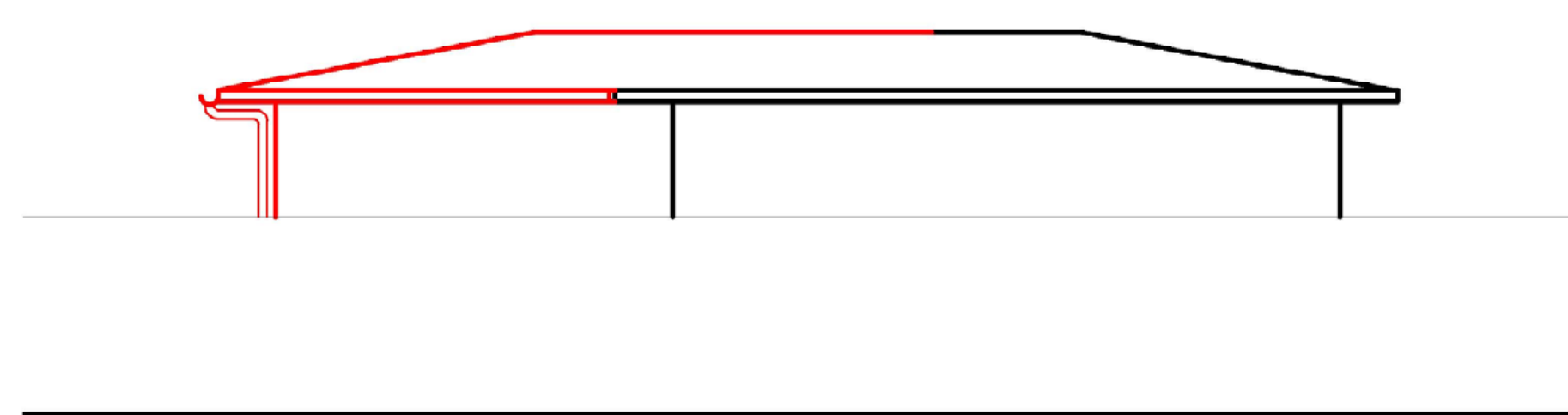

**Nord - Ansicht**

**Die Vegetationsschicht (Wasen) ist vorsichtig abzudecken, seitlich zu lagern und nach Abschluss der Arbeiten wieder einzubauen.**

Projekt: Wasserrechtsantrag Quelle Pullenhofen	
Auftraggeber: Gemeinde Bruck	
Anlage 2.3	Maßstab: 1 : 50
Erweiterung Maschinenhaus Pullenhofen	Datum: 01/2012
	Projekt-Nr. 10881.A
 Ingenieurbüro für Grundwasser und Umweltfragen Bahnhofstr. 22 · 85570 Markt Schwaben Tel. 08121/45937 · 08121/45923 IGWU.GmbH@t-online.de · www.igwu-gmbh.de	

b	Nord - Ansicht	01.12.2005	TS	JH
a	Zuluft und Abluft	14.11.2005	TS	JH
Nr:	Art der Änderung:	Datum:	gezeichnet	geprüft:

 <b>Wasserversorgung Gemeinde Bruck</b>				
Maßstab:	1 : 50	Datum:	Name:	
Projekt-Nummer:	R03-0011	bearbeitet:	05.10.05	TS
Planart / Plan-Nr.:	Entwurf E 11.2b	gezeichnet:	05.10.05	TS
Geospace:	Maschinenhaus 2. Änderung gws	geprüft:	05.10.05	JH

**Erweiterung Maschinenhaus  
Pullenhofen**

**EuropPlan** Ingenieure GmbH  
 Bad Endorf · Fridolfing · Weilheim i. OB  
 Hauptsitz Bad Endorf  
 Bahnhofstraße 7 · D-83093 Bad Endorf  
 Tel.: (08053) 798530 · Fax: (08053) 7989990  
 e-mail: info@europplan.de  
 Bad Endorf, den 05.10.2005